

ASSOCIAZIONE NAZIONALE DISASTER MANAGER

**C. R. O. S. S
PISTOIA**

Piero Paolini



TORINO



PISTOIA

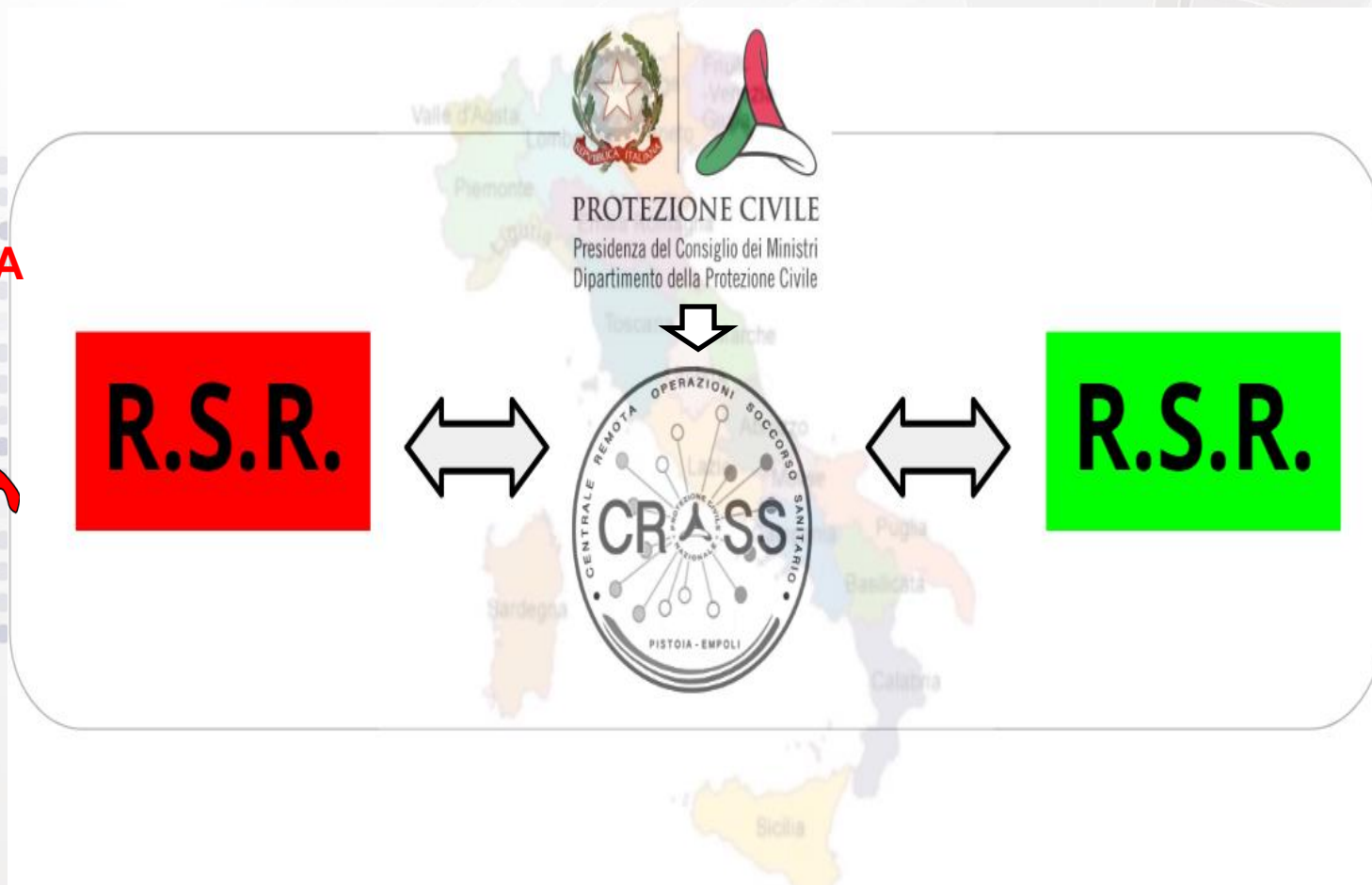

C. R. O. S. S. ATTIVAZIONI

- ✓ **TERREMOTO CENTRO ITALIA (SECONDA SCOSSA) – TORINO**
- ✓ **HOTEL RIGOPIANO – TORINO**
- ✓ **TERREMOTO ISCHIA – PISTOIA**
- ✓ **CROLLO PONTE MORANDI – TORINO**

MEDEVAC ALBANIA

Novembre 2019

1° Attivazione Pistoia (4 pazienti trasportati)

2° Attivazione Torino (4 pazienti trasportati)

Pazienti trasportati in Puglia

MEDEVAC PANDEMIA

Primavera 2020

Centrale Remota Operazioni Soccorso Sanitario

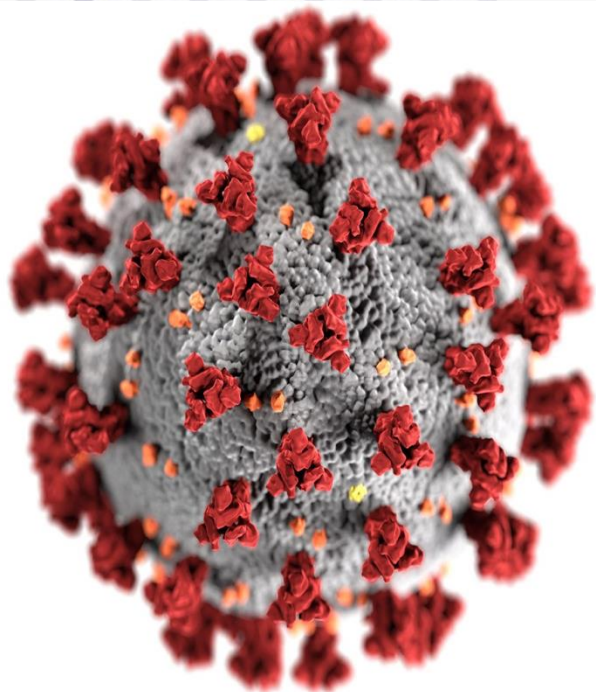

**ATTIVAZIONE il
04/03/2020 fino al
09/05/2020:**

**66 GIORNI DI
OPERATIVITA'**

Centrale Remota Operazioni Soccorso Sanitario

Dal 4/3/2020 al 09/05/2020 la CROSS ha gestito:

- 173 Inserimenti di missioni
- 595 Inserimenti di rilevazioni posti letto medevac effettuando

116 MISSIONI DI MEDEVAC DALLA LOMBARDIA verso..

38 in Germania

14 in Piemonte

11 in Friuli Venezia Giulia

9 in Toscana

8 in Veneto

7 in Lazio

6 in Abruzzo

6 in Puglia

6 in Umbria

4 in Trento

2 in Calabria

2 in Molise

2 in Sicilia

1 in Liguria

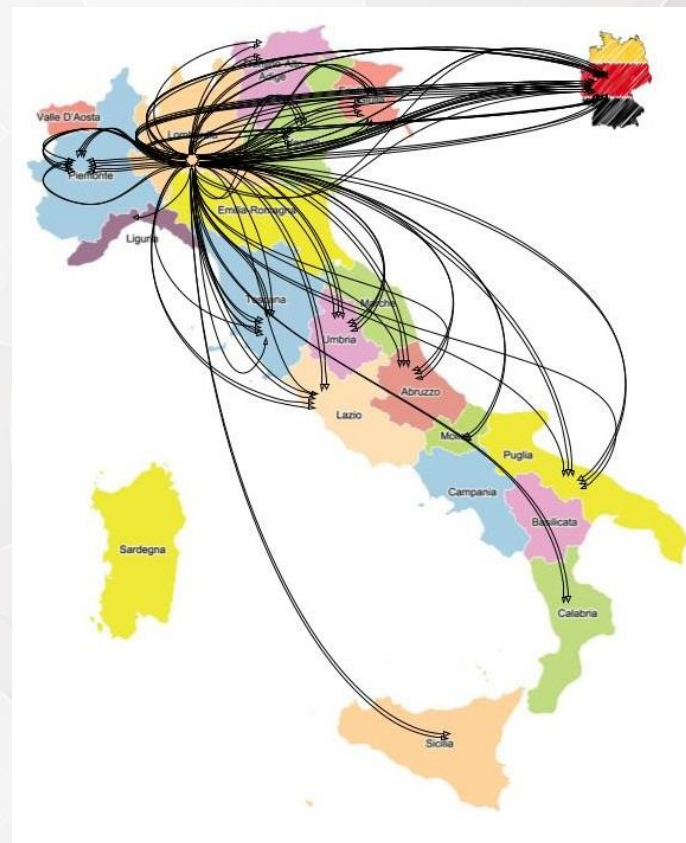



32 in Ambulanza
39 in Elicottero
45 in Aereo









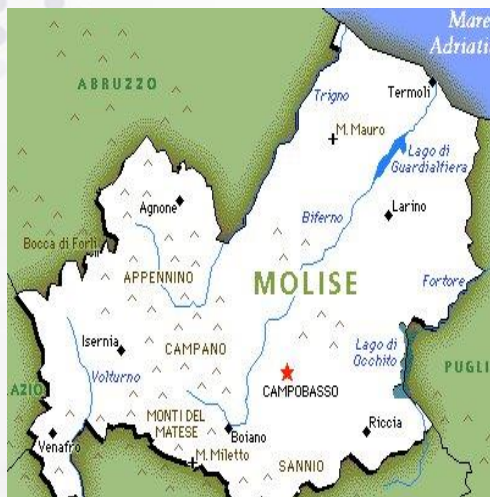

**ATTIVAZIONE il
17/02/2021 fino al
07/05/2021:**

**79 GIORNI DI
OPERATIVITA'**

*a seguito di una esplicita
richiesta da parte della
Regione Molise*

Dal 17/02/2021 al 07/05/2021 la CROSS ha gestito:

- 27 Inserimenti di missioni
- 1753 Inserimenti di rilevazioni posti letto

effettuando

27 MISSIONI DI MEDEVAC DALLE REGIONI...

13 dal Molise
7 dalle Marche
3 dall'Umbria
1 dalla Puglia
1 dalla Campania
1 dalla Lombardia
1 dalla Sardegna



In questa fase si è assistito ad un salto di qualità delle necessità assistenziali per la richiesta di trasferimento di pazienti che necessitavano di trattamento **ECMO**.

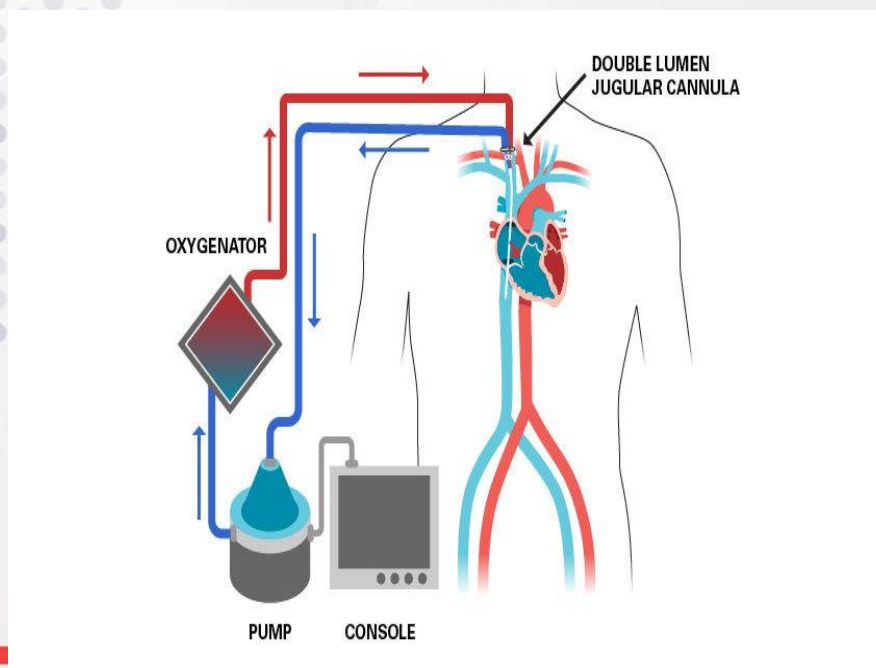
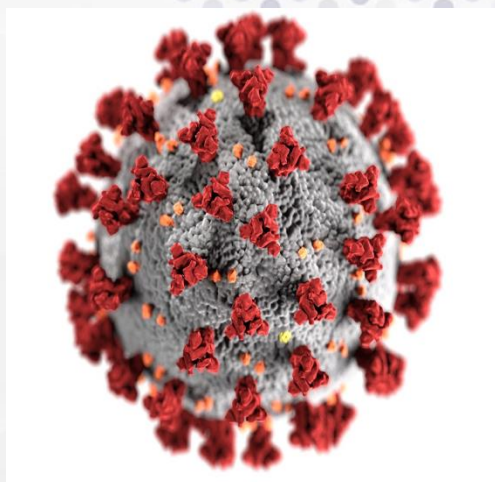

MEDEVAC UCRAINA



Operazioni MEDEVAC

37

OPERAZIONI DI MEDEVAC

**236 PAZIENTI
TRASPORTATI**



68%

**ARES LAZIO GUARDIA DI
FINANZA**

- 16 MISSIONI
- 159 PAZIENTI TRASPORTATI



26%

**AREU LOMBARDIA LIGURIA
CAMPANIA COMPAGNIA
PRIVATA/ITA**

- 15 MISSIONI
- 60 PAZIENTI TRASPORTATI



5%

GUARDIA COSTIERA

- 3 MISSIONI
- 13 PAZIENTI TRASPORTATI



1%

TRASPORTO SU GOMMA

- 3 MISSIONI
- 4 PAZIENTI TRASPORTATI

Assessment Team

Briefing giornaliero



[illegible]

MODULO DISEVAC MISERICORDIE D'ITALIA

- ✓ 4 Pulmini
- ✓ 2 Ambulanze
- ✓ 1 Autovettura
- ✓ 1 Capo Modulo
- ✓ 1 Interprete
- ✓ 13 Soccorritori



MEDEVAC

PAZIENTI
TRASPORTATI: **236**

MINORENNI:
151

MAGGIORENNI:
85

AREA
CHIR/TRAUM:
19

AREA
MEDICA:
58

AREA
ONCOLO
GIA:
73

AREA
INTENSIVA:
1

AREA
CHIR/TRAUM:
30

AREA
MEDICA:
10

AREA
ONCOLO
GIA:
44

AREA
INTENSIVA:
1

Regioni di destinazione pazienti

7	ABRUZZO	6	MARCHE
2	BASILICATA	6	PIEMONTE
2	CAMPANIA	8	PUGLIA
19	EMILIA ROMAGNA	3	SICILIA
2	FRIULI VENEZIA GIULIA	36	TOSCANA
51	LAZIO	5	UMBRIA
25	LIGURIA	19	VENETO
44	LOMBARDIA	1	TRENTINO ALTO-ADIGE



Aeroporti di partenza

213	RZESZOW AEROPORTO
11	VARSAVIA AEROPORTO
2	CRACOVIA AEROPORTO
1	STETTINO AEROPORTO



5	IASI AEROPORTO
----------	-----------------------



Aeroporti di Arrivo in Italia

VERONA	<u>BOLOGNA</u>
VENEZIA	MILANO LINATE
TORINO	<u>ROMA FIUMICINO</u>
BARI	CATANIA
PISA	PESCARA
GENOVA	MILANO MALPENSA
	TRIESTE





FOLLOW UP PAZIENTI



C.R.O.S.S. Pistoia
Centrale Remota Operazioni Soccorso Sanitario

REPORT SU DESTINAZIONE PAZIENTI TRATTATI IN TOSCANA - EVENTO BELLICO UCRAINA 2022

ID MISSIONE	DATA EFFETTUAZIONE	NOMINATIVO	OBIETTIVO NAZIONE	DESTINAZIONE COMUNE	STRUTTURA	MEZZO UTILIZZATO TIPO MEZZO	N. PROGR.	TRACKING SANITARIO DEL PAZIENTE
								In attesa di intervento chirurgico. Alloggio presso CASA DON LELLO
359	02/04/2022	MEDEVAC	RZESZOW, AEROPORTO POLONIA	CENTRO ACCOGLIENZA PRO CIV FIRENZE	LOMBARDIA	AEREO ITA AEREO	12	Trasferita c/o Hotel Pellegrini Montecatini Terme il 22-04-2022 fino alla data attuale 15-06-2022
360	02/04/2022	MEDEVAC	RZESZOW, AEROPORTO POLONIA	CENTRO ACCOGLIENZA PRO CIV FIRENZE	LOMBARDIA	AEREO ITA AEREO	13	Trasferita c/o Hotel Pellegrini Montecatini Terme il 22-04-2022. Ad oggi presso CAF Pertini Caritas di Firenze 15-06-2022
362	02/04/2022	MEDEVAC	RZESZOW, AEROPORTO POLONIA	CENTRO ACCOGLIENZA PRO CIV FIRENZE	LOMBARDIA	AEREO ITA AEREO	14	Trasferita c/o Hotel Pellegrini Montecatini Terme il 22-04-2022. Ad oggi presso CAF Pertini Caritas di Firenze 15-06-2022
379	08/04/2022	MEDEVAC	RZESZOW, AEROPORTO POLONIA	OSPEDALE CAREGGI FIRENZE	LAZIO	ATR-72 GDF AEREO	15	trasp. al ps careggi in data 08/04 e ricoverata in rep. covid ,dimessa in data 21/04 e trasferita in degenza Curiterapia.dimessa il 23/05 e inviata a Villa Torrigiani
380	08/04/2022	MEDEVAC	RZESZOW, AEROPORTO POLONIA	OSPEDALE CAREGGI FIRENZE	LAZIO	ATR-72 GDF AEREO	16	trasportata al ps careggi il 08/04 e dimessa in data 09/04 e inviata albergo sanitario
384	08/04/2022	MEDEVAC	RZESZOW, AEROPORTO POLONIA	OSPEDALE CAREGGI FIRENZE	LAZIO	ATR-72 GDF AEREO	17	trasp. al ps careggi in data 08/04 e inviata c/o hotel franchi fi e ricoverata in degenza hotel franchi fi e ricoverata in degenza ortopedica e ricoruttiva dal 11/04 al 19/04 in degenza ortop. e ricoruttiva dal 11/04
416	16/04/2022	MEDEVAC	RZESZOW, AEROPORTO POLONIA	OSPEDALE MEYER FIRENZE	LAZIO	ATR-72 GDF AEREO	18	Seguito in regime DH. Follow up ambulatoriale.Alloggio presso CASA AIL
417	16/04/2022	MEDEVAC	RZESZOW, AEROPORTO POLONIA	OSPEDALE MEYER FIRENZE	LAZIO	ATR-72 GDF AEREO	19	In attesa di intervento chirurgico. Alloggio presso CASA AIL. Dopo intervento chirurgico richiesta di rientro in patria.
428	16/04/2022	MEDEVAC	RZESZOW, AEROPORTO	OSPEDALE SIENA LE SCOTTE	LAZIO	ATR-72 GDF	20	ad oggi sta proseguendo il trattamento terapeutico in day hospital presso l'ospedale di Siena, alla luce di

MEDEVAC UCRAINA SCHEDA PAZIENTE

C.R.O.S.S. Pistoia
Centrale Remota Operazioni Soccorso Sanitario

PATIENT FORM FOR MEDEVAC



CURRENT DATE	
PATIENT HOSPITAL	
DOCTOR REQUESTING TRANSFER	
PHONE DOCTOR	
E-MAIL DOCTOR	
NAME PATIENT	
SURNAME PATIENT	
GENDER	
DATE OF BIRTH	
PLACE OF BIRTH	
WEIGHT (APPROXIMATE)	
DETAILS OF ACCOMPANYING RELATIVES	
MAIN DIAGNOSIS	
MECHANISM OF INJURY (IF TRAUMATIC)	
DATE OF INJURY	
ALLERGIES	
HISTORY AND PATHOLOGIES	
MEDICATIONS	
AIRWAY	
VENTILATION MODE	
APPARATUS	
FI02 (%)	
SaO2 % WITH OXYGEN	
SaO2 % WITHOUT OXYGEN	
RESPIRATORY FREQUENCY	
PEEP	
TIDAL VOLUME	
CHEST TUBE	
SYSTOLIC BLOOD PRESSURE (PAS)	
DIASTOLIC BLOOD PRESSURE (PAD)	
HEART RATE	
BODY TEMPERATURE (CELSIUS)	

PERIPHERAL INTRAVENOUS CATHETERS	
CENTRAL LINE CATHETERS	
ARTERIAL LINE CATHETERS	
GLASGOW COMA SCALE:	
EYE OPENING	
VERBAL RESPONSE	
BEST MOTOR RESPONSE	
PATIENT BEHAVIOR	
CRITERIA FOR RESTRAINTS	
MOTOR RESPONSE	
SENSORY RESPONSE	
PUPIL REACTION	
PUPIL EQUALITY	
FACIAL GRIMACE	
STRENGTH ARMS	
STRENGTH LEGS	
FOLEY	
NASOGASTRIC TUBE	
LIMBS AMPUTATION	
DETAILS OF THE AMPUTATION	
MEDICATIONS IN PROGRESS	
ABILITY TO WALK	
ABILITY TO BE SITTING	
IMMOBILIZATION PROTECTORS FOR TRAUMA	
OTHER TRANSPORT DEVICES	
ANY OTHER USEFUL INFORMATION	

C.R.O.S.S. Pistoia
Tel. 0573/20507
mail: crossprotezionecivile.pistoia@uscentro.toscana.it

Sistema di trasmissione immagini video

MEDEVAC LIBIA





MEDEVAC LIBIA

ENTI COINVOLTI:

- ✓ DIPARTIMENTO PROTEZIONE CIVILE con le sue Funzioni
- ✓ AMBASCIATA ITALIANA A TRIPOLI
- ✓ MINISTERO AFFARI ESTERI E COOPERAZIONE INTERNAZIONALE
- ✓ REFERENTI SANITARI REGIONALI PER LE EMERGENZE
- ✓ AERONAUTICA MILITARE con tutte le sue articolazioni anche sanitarie

MEDEVAC LIBIA

DESTINAZIONE PAZIENTI:

- ✓ POLICLINICO BARI (ADULTO)
- ✓ SANT'EUGENIO ROMA (ADULTO)
- ✓ GEMELLI ROMA (PEDIATRICO)
- ✓ SANTO BONO NAPOLI (PEDIATRICO)



MEDEVAC LIBIA

DESTINAZIONE PAZIENTI:

- ✓ C.T.O. TORINO
- ✓ CENTRO USTIONI GENOVA
- ✓ CENTRO USTIONI PADOVA

MEDEVAC LIBIA DATI SANITARI PAZIENTI

Salem Esmayl Hamad
Bp 94/51
Hr 91
Ø 98
T 37

Najeb Mahmud Zahl
Bp 154/73
HR 90
Ø 99
T 38

Alzarkuag AbdALSALM JABRYAL
Bp 141/103
HR 95
Ø 98
T 37

مركز بنغازي الطبي
Benghazi Medical Center

ملاحظة نموذج (65)

تقرير طبي

اسم المريض : NAME OF PATIENT : MRN: 3000447146
Name: JABRYAL, alZARUAG aBD ALSALM
D.O.B: 01/01/1999 Reg Date: 01/08/2022
القسم: WARD : AGE: 23 Sex: Male
تاريخ الحالة المرضية: BRIEF SUMMARY OF THE CASE : 

تاريخ الحالة المرضية باختصار: BRIEF SUMMARY OF THE CASE :

present as a case + post explosion
injury (burn + trauma) TBSA = 80% mixed.
2nd and 3rd degree involved both lower limb.
both upper limb and face vitally stable.
pt. known case of psychiatric problem (schizophrenia)
as family said. other w/o. no chronic illness
To day pt stable. mainly his medication
and IV. fluid as needed.

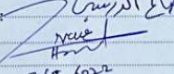
اسم الطبيب : NAME OF DOCTOR : د. نواز صالح الرشيدي
الأعضاء : SIGNATURE : 
التاريخ والساعة : DATE & TIMES : 7/8/2022

صحة التقرير الطبي هي مسؤولية الطبيب الذي أعد التقرير مسئولية قانونية وطبية كاملة.
- اعتماد المستشفى هو إجراء تنظيمي روتيني لاعتماد صحة التوقيع فقط.
- أن هذا التقرير هو تقرير طبي عن الحالة المرضية ولا يعتد بأي راحة طبية ممنوحة على هذا التقرير.

الطريق الدائري الثاني - بنغازي هاتف: 00218612240302 فاكس: 00218612240300 WWW.bmclibya.com
البريد الإلكتروني: 0022328392

MEDEVAC LIBIA SCHEDA PAZIENTE

MEDEVAC PATIENT FORM - LIBIA

CURRENT DATE	
HOSPITAL NAME	
DOCTOR NAME	
DOCTOR PHONE	
DOCTOR E-MAIL	

PATIENT NAME	
PATIENT SURNAME	
GENDER	
DATE OF BIRTH	
PLACE OF BIRTH	
WEIGHT (APPROXIMATE)	

MAIN DIAGNOSIS	
MECHANISM OF INJURY (IF TRAUMATIC)	
DATE OF INJURY	
ALLERGIES	
HISTORY AND PREHISTORIES	
MEDICATIONS	

AIRWAY	<input type="checkbox"/> NATURAL	<input type="checkbox"/> ORAL INTUBATION	<input type="checkbox"/> NASAL INTUBATION	<input type="checkbox"/> TRACHEOSTOMY	
VENTILATION MODE	<input type="checkbox"/> NATURAL	<input type="checkbox"/> VOLUME ASSIST/CONTROL	<input type="checkbox"/> PRESSURE ASSIST/CONTROL	<input type="checkbox"/> PRESSURE SUPPORT VENTILATION	<input type="checkbox"/> VOLUME SYNCHRONIZED INTERMITTENT
APPARATUS	<input type="checkbox"/> FACE MASK	<input type="checkbox"/> NON REBREATHER	<input type="checkbox"/> NASAL CANNULA	<input type="checkbox"/> TRACH COLLAR	<input type="checkbox"/> CRAP
FIO2 (%)					

SAC2 % WITH OXYGEN	
SAC2 % WITHOUT OXYGEN	
RESPIRATORY FREQUENCY	
PEEP	
TIDAL VOLUME	
CHEST TUBE	
SYSTOLIC BLOOD PRESSURE (MMHG)	
DIASTOLIC BLOOD PRESSURE (MMHG)	
HEART RATE	
BODY TEMPERATURE (CELSIUS)	
PERIPHERAL INTRAVENOUS CATHETERS	
CENTRAL LINE CATHETERS	
ARTERIAL LINE CATHETERS	
GLASGOW COMA SCALE	
EYE OPENING	
VERBAL RESPONSE	
BEST MOTOR RESPONSE	

PATIENT BEHAVIOR	<input type="checkbox"/> ASLEEP	<input type="checkbox"/> DROWSY	<input type="checkbox"/> COMPOSED	<input type="checkbox"/> AGITATED	<input type="checkbox"/> FREQUENT REDIRECT/REMOVING	<input type="checkbox"/> FLOODS OR DIRECTS FOR A SHORT TIME	<input type="checkbox"/> ALERT, DISORIENTED	<input type="checkbox"/> ALERT AND DISORIENTED	<input type="checkbox"/> CALM AND COOPERATIVE
CRITERIA FOR RESTRAINTS	<input type="checkbox"/> COMPOSED, DISORIENTED AND UNLATE	<input type="checkbox"/> AGITATED HOSTILE	<input type="checkbox"/> LOW LEVEL OF CONSCIOUSNESS	<input type="checkbox"/> UNABLE TO REMEMBER INSTRUCTIONS	<input type="checkbox"/> ALTERNATIVE STRATEGIES UNOCCUPATIONAL	<input type="checkbox"/> GRABS OR PULLS AT DSG OR TUBES	<input type="checkbox"/> ASEDEVELOPEMENTAL STRAGE		
MOTOR RESPONSE									
SENSORY RESPONSE									
PUPIL REACTION	<input type="checkbox"/> RIGHT AND LEFT NORMAL	<input type="checkbox"/> RIGHT ABNORMAL	<input type="checkbox"/> LEFT ABNORMAL						
PUPIL EQUALITY	<input type="checkbox"/> LEFT/RIGHT	<input type="checkbox"/> RIGHT/LEFT							
OCULAR GRIMACE	<input type="checkbox"/> RIGHT AND LEFT NORMAL	<input type="checkbox"/> RIGHT ABNORMAL	<input type="checkbox"/> LEFT ABNORMAL						
STRENGTH ARMS	<input type="checkbox"/> RIGHT AND LEFT NORMAL	<input type="checkbox"/> RIGHT ABNORMAL	<input type="checkbox"/> LEFT ABNORMAL						
STRENGTH LEGS	<input type="checkbox"/> RIGHT AND LEFT NORMAL	<input type="checkbox"/> RIGHT ABNORMAL	<input type="checkbox"/> LEFT ABNORMAL						

Foley	
NASOGASTRIC TUBE	
MEDICATIONS IN PROGRESS	
ABILITY TO WALK	
ABILITY TO BE SITTING	
IMMOBILIZATION PROTECTORS FOR TRAUMA	
OTHER TRANSPORT DEVICES	
ANY OTHER USEFUL INFORMATION	

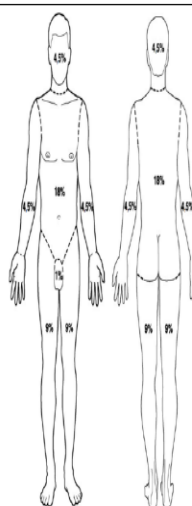
FRONT	PLEASE PAINT IF YOU WANT AFFECTED BODY AREAS	BACK	BURNS NOTES (OPTIONAL COMPLICATION)
ENTER DEGREE OF BURN 1 TO 3 HEAD <input type="checkbox"/> CHEST <input type="checkbox"/> LEFT ARM <input type="checkbox"/> RIGHT ARM <input type="checkbox"/> LEFT HAND <input type="checkbox"/> RIGHT HAND <input type="checkbox"/> PUBIS <input type="checkbox"/> LEFT LEG <input type="checkbox"/> RIGHT LEG <input type="checkbox"/> LEFT FEET <input type="checkbox"/> RIGHT FEET <input type="checkbox"/>		ENTER DEGREE OF BURN 1 TO 3 HEAD <input type="checkbox"/> CHEST <input type="checkbox"/> LEFT ARM <input type="checkbox"/> RIGHT ARM <input type="checkbox"/> LEFT HAND <input type="checkbox"/> RIGHT HAND <input type="checkbox"/> LEFT LEG <input type="checkbox"/> RIGHT LEG <input type="checkbox"/> LEFT FEET <input type="checkbox"/> RIGHT FEET <input type="checkbox"/>	

U.S.A.R. BACINO SUVIANA



U.S.A.R. ALTOPASCIO TOSCANA

Emergenza Libia



Emergenza Armenia

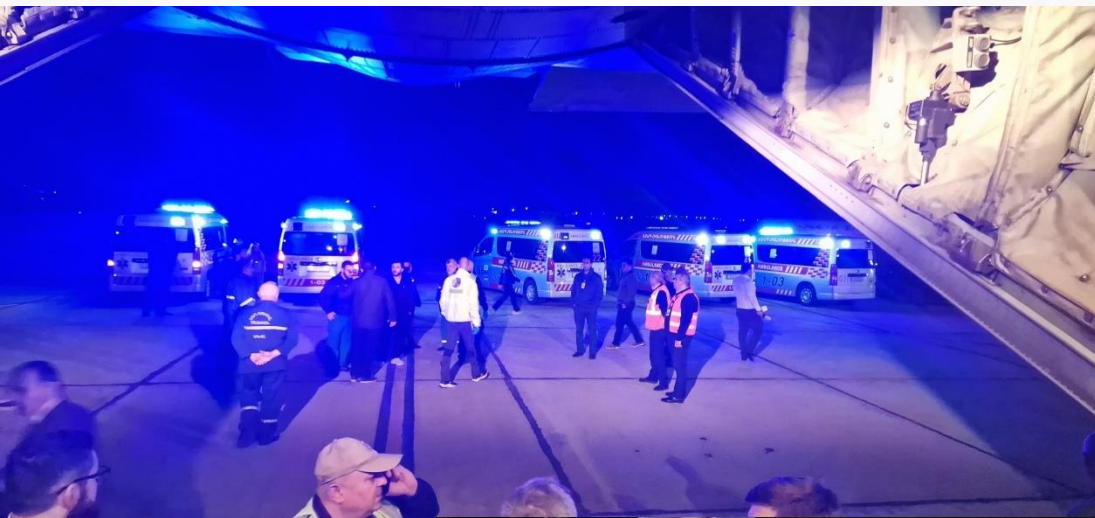

Aero Medevac



CONFIGURAZIONE C130J
"N° 4 BARELLE CON RACK"

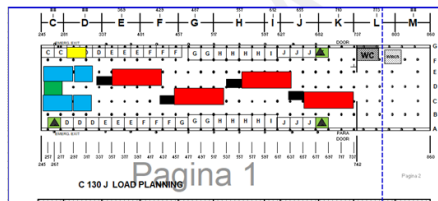

- CASSE MATERIALI MEDICI
- CASSE MATERIALI MEDICI
- RACK MEDICI
- FRIGO
- BARELLA
- RACK BOMBOLE OSSIGENO
- LOAD MASTER

CONFIGURAZIONE C130J-30
"N° 4 BARELLE CON RACK"

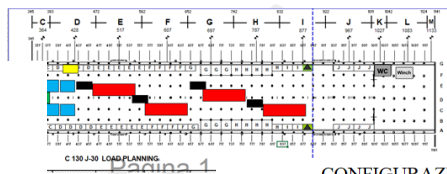

- CASSE MATERIALI MEDICI
- CASSE MATERIALI MEDICI
- RACK MEDICI
- FRIGO
- BARELLA
- RACK BOMBOLE OS
- LOAD MASTER

CONFIGURAZIONE C130J
"N° 4 BARELLE CON RACK+8 BARELLE STANDARD"

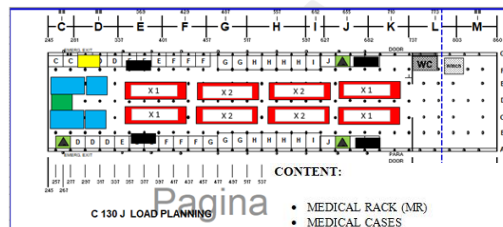

- MEDICAL RACK (MR)
- MEDICAL CASES

CASSE MATERIALI MEDICI
CASSE MATERIALI MEDICI
RACK MEDICI

FRIGO
BARELLA
RACK BOMBOLE OSSIGENO
LOAD MASTER

"N° 4 BARELLA"

MEDICAL RACK (MR)

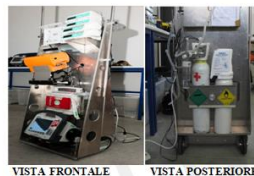

Al fine di consentire l'assistenza medica ai pazienti durante una missione di volo sanitario viene utilizzato un apposito RACK, autorizzato e certificato.
Ogni RACK contiene i sottoelencati sistemi elettromedicali.

- ☐ auxiliary air pump,
- ☐ emergency patient ventilator,
- ☐ infusion syringe pump,
- ☐ defibrillator,
- ☐ nr. 2 oxygen bottles.

Tutti i componenti sono energizzati attraverso le proprie batterie ma all'occorrenza possono essere utilizzati utilizzando la corrente a 220 VAC 50 HZ tramite i punti di erogazione compatibili sul velivolo.

MEDICAL CASES

C/ Durante le missioni di volo sanitario vengono portate al seguito del Team medico delle casse contenenti materiale medico.

C/ Il numero delle casse e' variabile a seconda del volo richiesto e dal numero dei pazienti avioimbarcati.

R/ Il massimo numero delle casse caricate sul velivolo va da N° 2 a N° 4 casse.

FF Oltre alle casse sul velivolo vengo imbarcati seguenti materiali:

- B/ -N° 2 Rack di ossigeno di scorta;
- R/ -N° 1 Frigorifero modello Focchetti energizzato a 22° VCA

LOAD MASTER



AERONAUTICA MILITARE
46°BRIGATA AEREA
Ufficio Operazioni e Addestramento

ATTO DI APPROVAZIONE

APPROVO IL PRESENTE

IMBARCAMENTO SU AEREOMOBILI DELL'AERONAUTICA MILITARE ITALIANA C130J, C130J-30, e C27J

TEAM CROSS PISTOIA "

" (Ed. 2024).

in vigore all'atto della ricezione ed annulla le precedenti versioni.

CONFIGURAZIONE C27J

"N° 2 BARELLE CON RACK"

CONFIGURAZIONE C27J
"N°6 BARELLE STANDARD"

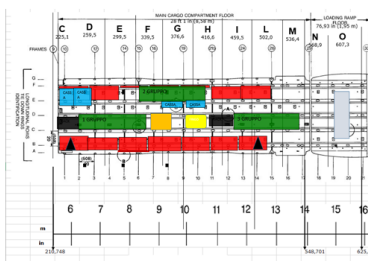

- CASSE MATERIALI MEDICI
- CASSE MATERIALI MEDICI
- RACK MEDICI
- FRIGO
- BARELLA
- RACK BOMBOLE OSSIGENO
- LOAD MASTER

DIRETTORE
CROSS PISTOIA

Il Comandante 46° Brigata Aerea
Gen. B.A

Guerra Israele Hamas – Operazione Aero Medevac



Trasportati:

- 16 Pazienti Pediatrici con varie patologie
- 37 Accompagnatori

Equipaggio composto da:

- 1 Coordinatore con funzioni anche di Team Leader
- 2 Medici
- 6 Infermieri
- 1 Tecnico Logista.
- 12 Personale Soccorritore (ANPAS, CRI e MISERICORDIE)



Raccolta ed invio farmaci e Dispositivi Medici per Ucraina e Gaza

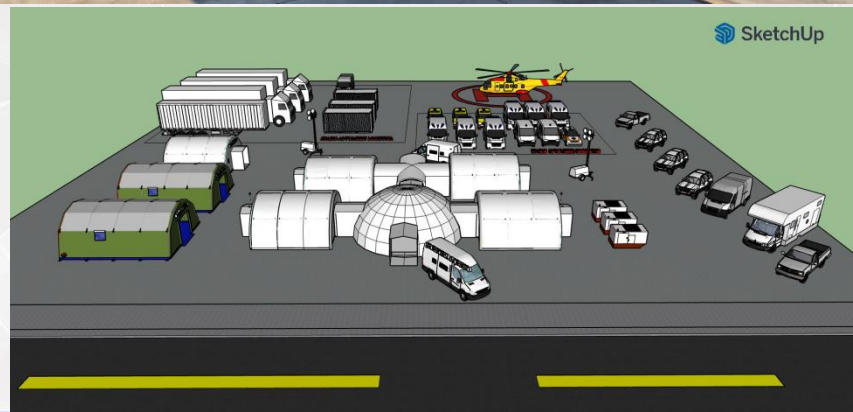

**Maltempo. Attivato il Coordinamento Regionale
Maxiemergenze per le operazioni di soccorso**

Direttiva ASL/SVEI



**E.V.E.I.
LU23**

**ESERCITAZIONE VALUTAZIONE
ESIGENZE IMMEDIATE
POPOLAZIONE FRAGILE LU 2023**



esculapio

Logos of partner organizations: Protezione Civile, Regione Toscana, Azienda USL Toscana nord ovest, CRM, Comune di Livorno, and others.

P .M. A. 2° Livello con specialisti pediatri del Meyer

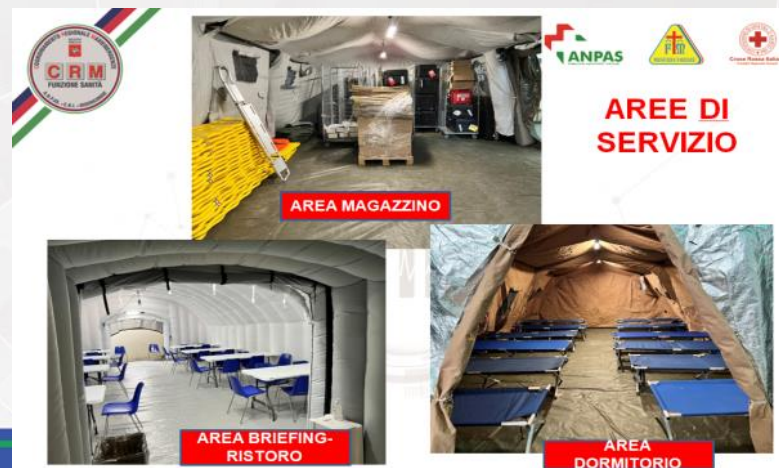
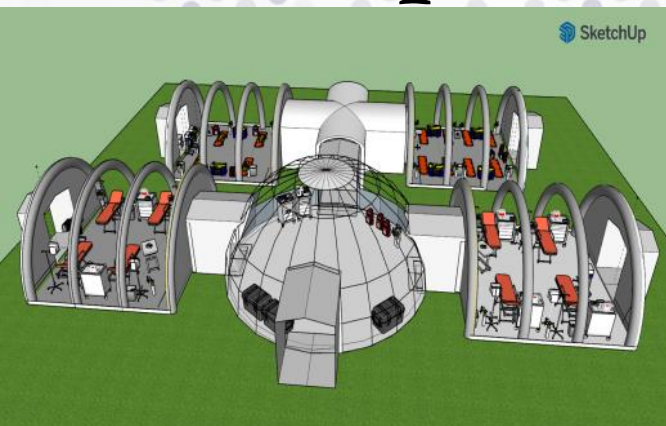

P. A. S. S.

Porto Sant'Elpidio Anno 2016



RAPPORTI CON LE ISTITUZIONI

MINISTERI ITALIANI e D.P.C.





Teams interface showing a video conference with participants from various organizations, including CROSS PISTOIA, Alexander Kapustin, Andrea Urbani, CUCHI, Paloma, Decyk Damian, Drązek-Laskowska Katarzyna, Emanuela M Friscale, fe.ferraro, Guido CROSS, and Iaremenko Oleksii.

Partecipanti alla riunione (18)

- CG CROSS PISTOIA Guest (Guest)
- AK Alexander Kapustin (гость) (...)
- AU Andrea Urbani (Guest)
- PC CUCHI, Paloma
- DD Decyk Damian
- DK Drązek-Laskowska Katarzyna Organizzatore
- EF Emanuela M Friscale
- F fe.ferraro
- GC Guido CROSS (Guest)
- IO Iaremenko Oleksii (Guest)

Premi Ctrl+Shift+M per disattivare l'audio del microfono.

PROTEZIONE CIVILE EUROPEA

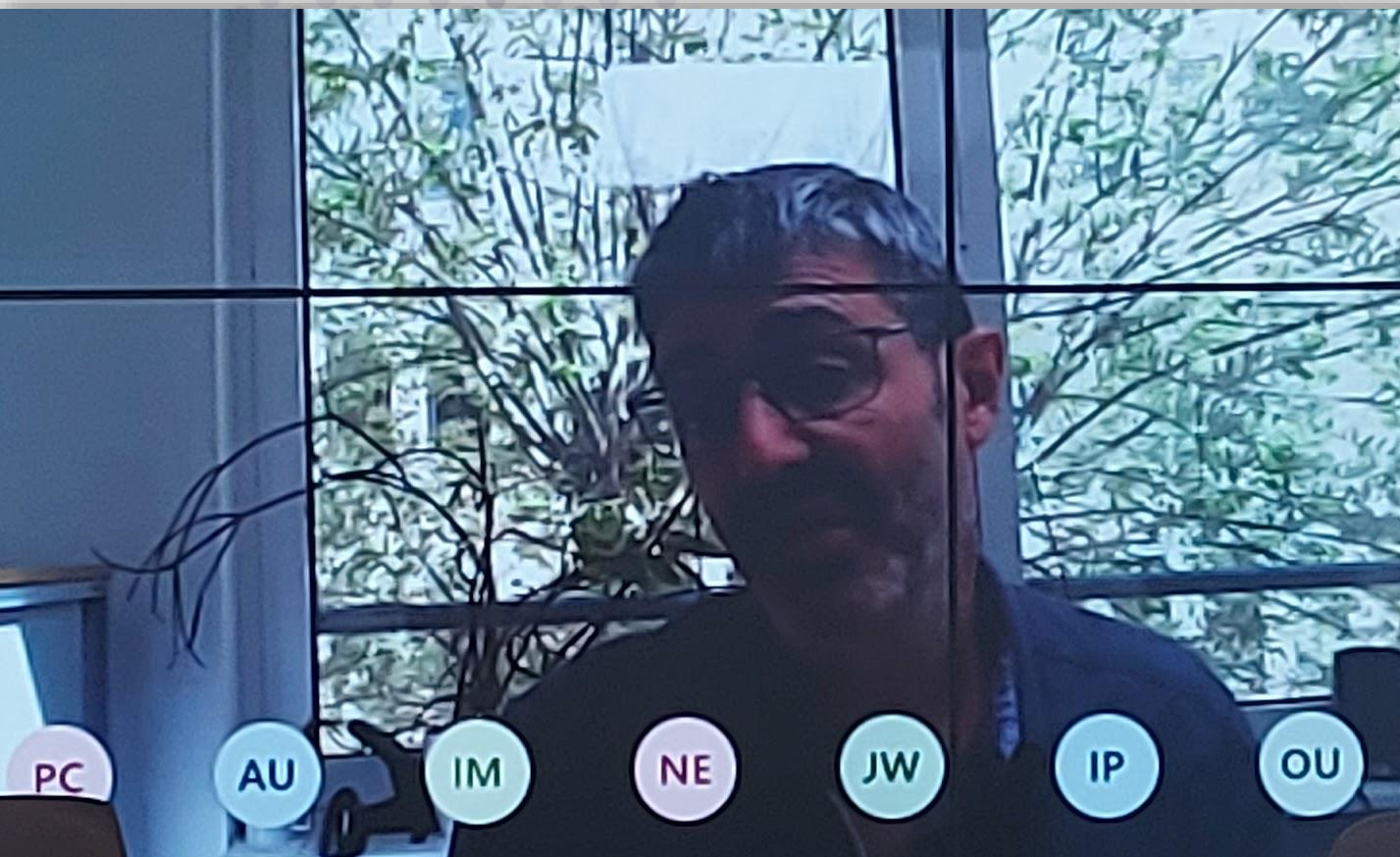

DK Drązek-Laskowska Ka
Organizzatore

F fe.ferraro

GC Guido CROSS (Guest)

IO Iarenenko Oleksii (G

IM Iryna Mykychak (Gue

ID Italian Civil Protectio

WM Weronika

PC

AU

IM

NE

JW

IP

OU

Emergency Response Coordination Centre

Si tratta del cuore operativo del
Meccanismo.

Ex art. 7
ERCC

“garantisce la capacità operativa 24
ore su 24, sette giorni su sette ed è al
servizio degli Stati membri e della
Commissione”.



E.C.P.T.

European Civil Protection Team



E.W.R.S.

Early Warning Respons System

PORTALE SANITARIO

Early Warning and Response System

Dear EWRS user,

A new comment has been added by **Italy** to the following selective exchange:

Title	TRC-159127 Information about a COVID-19 case
From	Austria
Who has access	Austria, Italy
Contains personal data	No

To access the selective exchange thread of comments, please follow the link below:

[Access selective exchange](#)

THIS IS AN AUTOMATIC MESSAGE. PLEASE DO NOT REPLY TO THIS EMAIL.

CLASSIFIED INFORMATION WARNING

EWRS messages contain confidential information, eventually including personal data, which is entrusted to the EWRS contact points only. If you are not an EWRS contact point, access to this message, or any disclosure or copying of its contents, or any action taken or not taken in reliance on it is unauthorised and may be unlawful.

The EWRS contact points, or the persons authorized by them, can use this information to carry out the actions for which they are nationally responsible, or responsible in the Commission, within the purposes established in Decision No 1082/2013/EU of the European Parliament and of the Council on serious cross-border threats to health and repealing Decision No 2119/98/EC.

In compliance with Regulation 1049/2001/EC regarding public access to European Parliament, Council and Commission documents, it is requested that the information contained in the present message be not disclosed for purposes other than those established by Decision No 1082/2013/EU without prior consultation with the Commission services and the Member State which provided the information.

In case that the message contains personal data, the recipient(s) shall process it in compliance with the European Union legislation on the protection of personal data, in particular Directive 95/46/EC.

CONFIDENTIALITY NOTICE

If you are not the intended recipient of this message, you are hereby kindly requested, to, consecutively, refrain from disclosing its content to any third party, delete it, and inform its sender of the erroneous transmittal.

Software gestionale dedicato Software centralino Software cartografico Italia

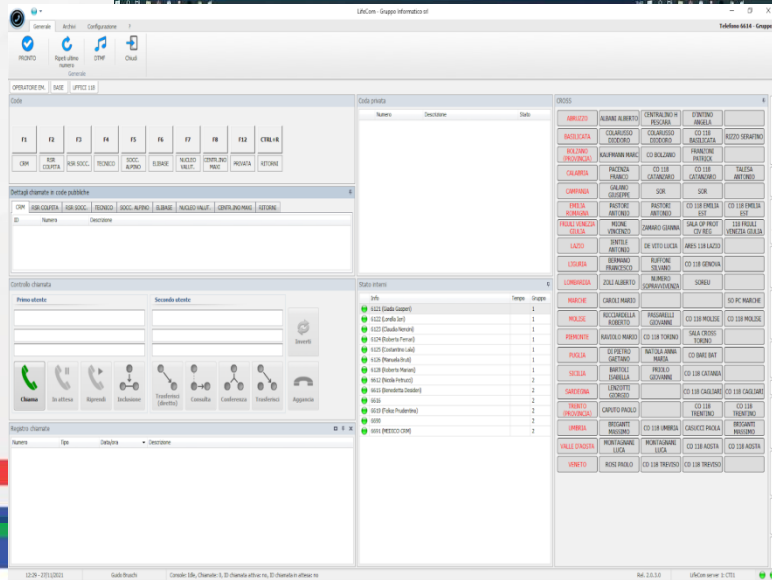
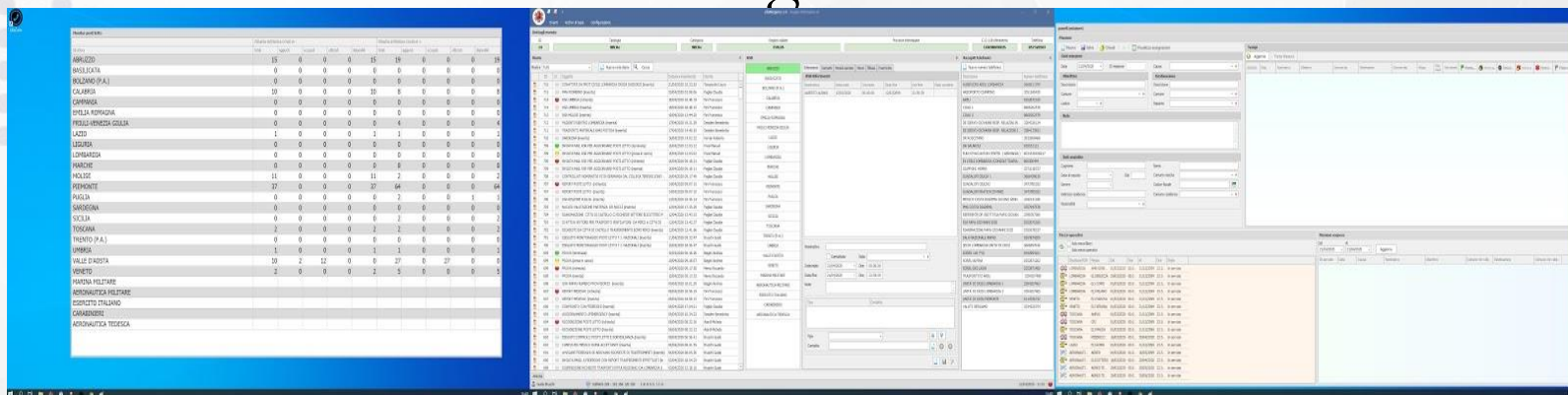

PERSONALE

(della Centrale Operativa 118):

- ✓ **MEDICI**
- ✓ **INFERMIERI**
- ✓ **TECNICI**



Grazie per l'attenzione

